

0451 500 - 47 004

Sie können auch gerne unser Online-Anmeldeformular nutzen:
www.uksh.de/notaufnahme-luebeck/Anmeldung



Eine Voranmeldung wird aus organisatorischen Gründen bis zum 06.05.2017 erbeten!
 Teilnahmebestätigung bitte per Fax,
 E-Mail: Beatrice.Kwasny@uksh.de
 oder mit dieser Karte auf dem postalischen Weg.
 Anmeldung Workshop: nur online möglich, da die Teilnehmerzahl auf 15 Personen pro Kurs beschränkt ist.
www.uksh.de/notaufnahme-luebeck/Anmeldung

Name / Vorname

Straße

PLZ / Ort

Telefon / Fax

E-Mail

UNIVERSITÄTSKLINIKUM
 Schleswig-Holstein

Interdisziplinäre Notaufnahme
 Teamassistentin: Beatrice Kwasny
 Ratzeburger Allee 160

23538 Lübeck

Bitte
 freimachen

Sponsoren

Wir danken folgenden Firmen für ihre freundliche Unterstützung:

 ACTELION	700 €	 hesto-med	500 €
 Alere	500 €	 NOVARTIS	1.000 €
 Science For A Better Life	700 €	 Roche	500 €
 Boehringer Ingelheim	500 €	 Teflex®	500 €
 Bolton Medical	500 €	 VERATHON®	500 €
 Bristol-Myers Squibb		 Pfizer	900 €

Kontakt

Universitätsklinikum Schleswig-Holstein
 Universitäres Herzzentrum Lübeck
 Ratzeburger Allee 160, 23538 Lübeck
Medizinische Klinik II (Kardiologie, Angiologie, Intensivmedizin)
 Direktor: Prof. Dr. med. H. Thiele

Interdisziplinäre Notaufnahme
 Ärztlicher Leiter: Dr. med. S. Wolfrum
www.uksh.de/notaufnahme-luebeck

Anmeldung
 Sekretariat: Beatrice Kwasny
 ☎ 0451 500 - 47 001, 📠 - 47 004
 ✉ Beatrice.Kwasny@uksh.de

Veranstaltungsort
 Audimax, Hörsaal AM1, Mönkhofer Weg 239, 23562 Lübeck.

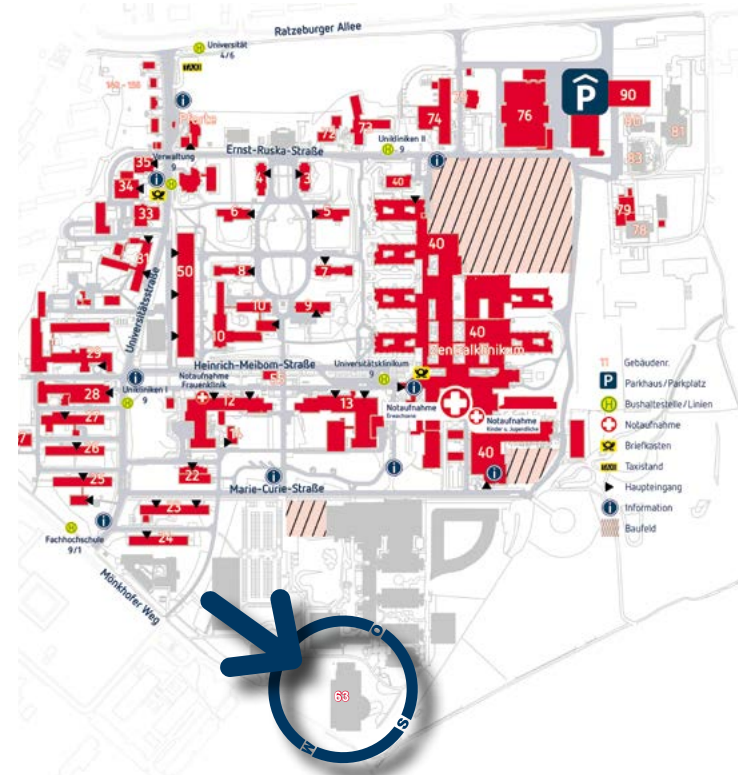

Stabsstelle Integrierte Kommunikation, G. Weinberger, Stand Februar 2017



UNIVERSITÄTSKLINIKUM
 Schleswig-Holstein

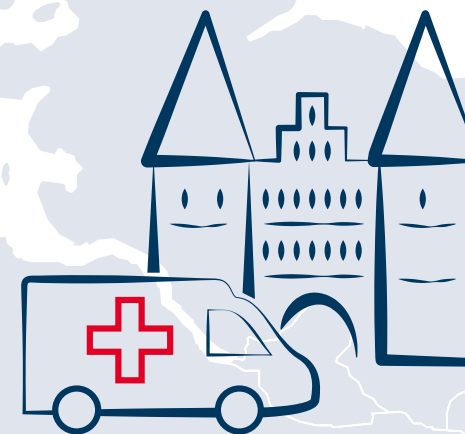

Campus Lübeck

Medizinische Klinik II
 Interdisziplinäre Notaufnahme

Universitäres
 Herzzentrum Lübeck

7. Lübecker Notfalltag

Sonnabend, 13. Mai 2017, 9 - 15.30 Uhr

Einladung

Sehr geehrte Kolleginnen und Kollegen,

wir möchten Sie hiermit herzlich zu unserem 7. Lübecker Notfalltag am 13. Mai 2017 einladen.

Mit über 500 Teilnehmern aus einem teilweise über-regionalen Einzugsgebiet und durchweg positiven Rückmeldungen war auch der 6. Lübecker Notfalltag ein voller Erfolg. Mit dem 7. Lübecker Notfalltag wollen wir das bewährte Konzept unseres gemischten Programms mit Themen aus verschiedensten notfallmedizinischen Gebieten fortsetzen. Die klare Darstellung einer zeitgemäßen Notfalltherapie von wichtigen Krankheitsbildern sowohl für Mitarbeiter des Rettungsdienstes, als auch der Krankenhäuser bleibt für uns besonders wichtig.

Zudem haben Sie wieder die Möglichkeit, sich in den bewährten parallelen Workshops in kleineren Gruppen aktiv zu beteiligen. Basierend auf vielfältigen Wünschen haben wir dieses Mal einen Workshop Geburt, intraossäre Zugänge und die schwierige Intubation im Programm. Diese 3 Workshops sind dieses Mal nur mit separater Anmeldung möglich, damit wir den Kleingruppen- und Workshopcharakter auch wirklich einhalten können. Parallel bieten wir einen EKG-Workshop für alle anderen Teilnehmer an.

Zusätzlich bieten wir kostenpflichtige Reanimationskurse an, die durch das IRUN des UKSH durchgeführt werden. Wir hoffen auf das breite Interesse aller an der Notfallmedizin beteiligten Berufsgruppen im Rettungsdienst, der Notaufnahmen und der Intensivstationen und laden Sie als Rettungsdienstmitarbeiter, Pflegekraft oder Ärztin/ Arzt herzlich ein.

Wir freuen uns, Sie zum 7. Lübecker Notfalltag am UKSH, Campus Lübeck begrüßen zu dürfen.

Prof. Dr. H. Thiele

Dr. S. Wolfrum

Programm

Sonnabend, den 13. Mai 2017

Uhrzeit	Thema	
8.30	Anmeldung/Registrierung Gruppeneinteilung Workshop	
9.00	Begrüßung	H. Thiele, S. Wolfrum
9.05	Unklare Bewusstlosigkeit: aus internistischer Sicht	F. Sayk
9.25	Unklare Bewusstlosigkeit: aus neurologischer Sicht	C. Hillbricht
9.45	Akute Notfälle der thorakalen Aorta klinische Präsentation und Therapie	S. Desch
10.05	Abdominelles Aortenaneurysma: klinische Präsentation und Therapie	M. Kleemann
10.25	Lübeck rettet – Update und Möglichkeiten der Ausweitung	H. Thiele
10.45	Pause zum Wechseln in die Workshops	
10.55	Interaktive Fallbeispiele: EKG	R. Tilz
	Produktpräsentation / Kleiner Imbiss	
	Workshops á 15 Teilnehmer, nur mit Anmeldung möglich!	
	A1 Intraossäre Zugänge, Fa. Teleflex	I. Misch
	B1 Intubationshilfen, GlideScope	T. Graf / Fa. Verathon
	C1 Workshop Geburt	V. Bossung
11.30	Produktpräsentation / Kleiner Imbiss	
	Workshops á 15 Teilnehmer, nur mit Anmeldung möglich!	
	A2 Intraossäre Zugänge, Fa. Teleflex	I. Misch
	B2 Intubationshilfen, GlideScope	T. Graf / Fa. Verathon
	C2 Workshop Geburt	V. Bossung
12.00	Pause zum Wechseln in den Hörsaal	
12.05	Akutes Koronarsyndrom und Vorhofflimmern – Was tun?	G. Fürnau
12.25	Neues aus den S3 Leitlinien zur Polytraumaversorgung	S. Schuschan
12.45	Unfälle mit elektrischem Strom	H. Maurer

Uhrzeit	Thema	
13.05	Verbrennungen	K. Kalousis
13.25	Posttraumatische Belastungsstörung - Erhöhtes Erkrankungsrisiko für Einsatzkräfte / Retter	G. Müller
13.45	Das liegt in der Natur des Notfalls - die vielen Facetten des „Crisis Resource Management“	P. Jung
14.10	Verabschiedung	H. Thiele, S. Wolfrum

Sie können sich online anmelden.

Für Ihre Teilnahme werden Sie 8 Fortbildungspunkte der Ärztekammer Schleswig-Holstein erhalten.

Diese Veranstaltungsreihe ist für den Lübecker Rettungsdienst auf die Jahresfortbildung anererkennungsfähig!

Referenten

Dr. med. Verena Bossung

Klinik für Frauenheilkunde und Geburtshilfe, UKSH, Campus Lübeck

Prof. Dr. med. Steffen Desch

Universitäres Herzzentrum Lübeck, Medizinische Klinik II, UKSH, Campus Lübeck

Dr. med. Georg Fürnau

Universitäres Herzzentrum Lübeck, Medizinische Klinik II, UKSH, Campus Lübeck

Dr. med. Tobias Graf

Universitäres Herzzentrum Lübeck, Medizinische Klinik II, UKSH, Campus Lübeck

Dr. med. Christina Hillbricht

Klinik für Neurologie, UKSH, Campus Lübeck

Dr. med. Philipp Jung

Klinik für Kinder- und Jugendmedizin, UKSH, Campus Lübeck

Dr. Konstantinos Kalousis

Sektion für plastische Chirurgie, UKSH, Campus Lübeck

Prof. Dr. med. Markus Kleemann

Bereich Gefäß- und endovaskuläre Chirurgie der Klinik für Chirurgie, UKSH, Campus Lübeck

Dr. med. Holger Maurer

Klinik für Anästhesiologie und Intensivmedizin, UKSH, Campus Lübeck

Iris Misch

Teleflex Medical GmbH, Kernen

Dipl.-Psych. Gudrun Müller

Törpt

PD Dr. med. Friedhelm Sayk

Intensivmedizin, Sana Kliniken Lübeck GmbH

Dr. med. Sarah Schuschan

Klinik für Orthopädie und Unfallchirurgie, UKSH, Campus Lübeck

Prof. Dr. med. Holger Thiele

Universitäres Herzzentrum Lübeck, Medizinische Klinik II, UKSH, Campus Lübeck

Prof. Dr. med. Roland Richard Tilz

Universitäres Herzzentrum Lübeck, Medizinische Klinik II, UKSH, Campus Lübeck

Wissen schafft Gesundheit

