



0451 500-24 10

Name / Vorname \_\_\_\_\_

Straße \_\_\_\_\_

PLZ / Ort \_\_\_\_\_

Telefon / Fax \_\_\_\_\_

E-Mail \_\_\_\_\_

Eine Voranmeldung wird aus organisatorischen Gründen bis zum 30. September 2015 erbeten!

Teilnahmebestätigung bitte per Fax:  
E-Mail: Norman.Kripke@uksh.de  
oder mit dieser Karte auf dem postalischen Weg.

Ich werde mit \_\_\_\_\_ Personen an der Veranstaltung am 7. Oktober 2015 teilnehmen.

Bitte  
freimachen

**UNIVERSITÄTSKLINIKUM  
Schleswig-Holstein**  
Medizinische Klinik I  
- Palliativmedizin  
Dr. med. Norman Kripke  
Ratzeburger Allee 160  
**23538 Lübeck**

Universitätsklinikum Schleswig-Holstein  
Medizinische Klinik I  
- Palliativmedizin  
Ratzeburger Allee 160, Haus 40, 23538 Lübeck  
[www.uksh.de](http://www.uksh.de)

Organisation

Dr. med. Norman Kripke  
☎ 0451 500-2294, 📠 -24 10  
✉ Norman.Kripke@uksh.de

Veranstaltungsort

Media Docks  
Willy-Brandt-Allee 31  
23554 Lübeck



Treibbild: © TTstudio - Fotolia.com; Stabstelle Integrierte Kommunikation, G. Weinberger, Stand Juli 2015

Wissen schafft Gesundheit



UNIVERSITÄTSKLINIKUM  
Schleswig-Holstein

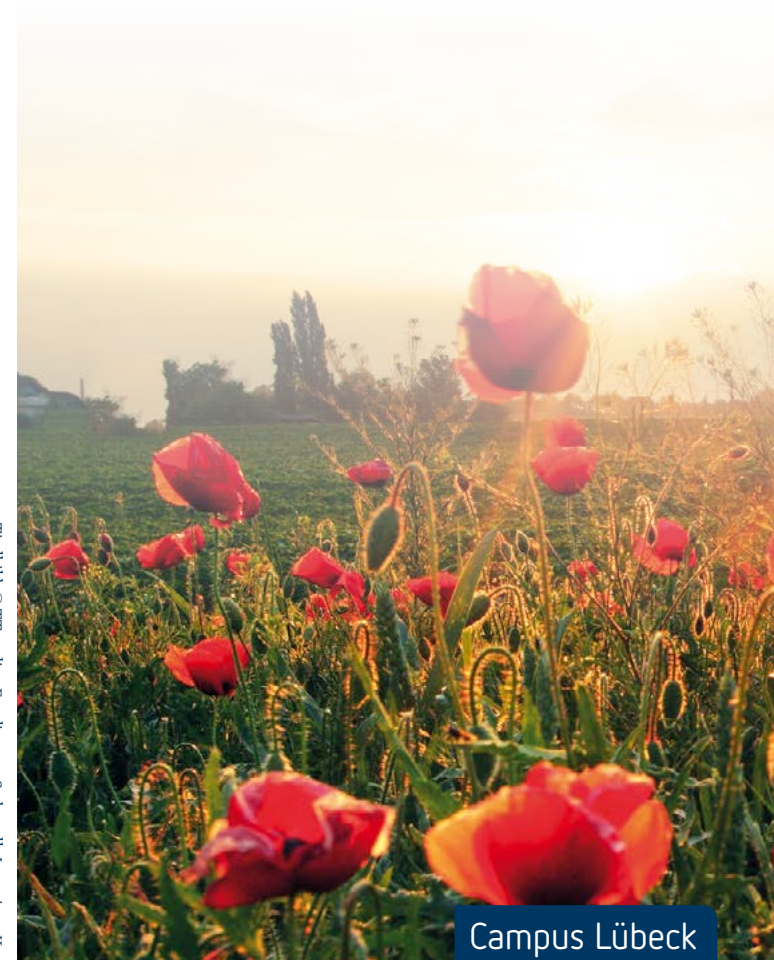

Campus Lübeck

Medizinische Klinik I  
Interdisziplinäre Palliativstation



**5. Palliativmedizinisches  
Symposium Lübeck**

Mittwoch, 7. Oktober 2015

# Willkommen

Liebe Kolleginnen und Kollegen,  
liebe Freunde der Palliativmedizin,

mit dem 5. Lübecker Palliativmedizinischen Symposium haben wir ein kleines erstes Jubiläum erreicht und wir laden Sie wieder ganz herzlich hierzu ein.

Dieses Jahr haben wir erneut zwei Schwerpunkte ausgewählt:

Zum einen werden wir uns dem Thema der Komplementärmedizin widmen und dann einem sehr wichtigen Bereich, der oft verschwiegen oder nicht angesprochen wird, nämlich der Sexualität am Lebensende.

Zum anderen haben wir einen Schwerpunkt auf die neuropsychiatrische Symptomkontrolle gesetzt.

Wir freuen uns sehr, dass es uns gelungen ist, wieder exzellente Referentinnen und Referenten zu gewinnen.

Begleitet werden diese beiden Bereiche von der Vorstellung der Neuigkeiten aus dem Palliativbereich des Lübecker Campus.

Mit dem Erscheinen der S3-Leitlinie Palliativmedizin im Mai diesen Jahres und der aktuellen Debatte über das Hospiz- und Palliativgesetz haben wir ausreichend Themen für einen interessanten und ereignisreichen Abend.

Wir freuen uns auf das gemeinsame Symposium, einen anregenden Gedankenaustausch und über eine rege Teilnahme.

Mit den besten Empfehlungen



Prof. Dr. Hendrik Lehnert

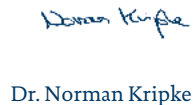

Dr. Norman Kripke

# Programm

## Mittwoch, 7. Oktober 2015

Uhrzeit	Thema
16.30	Get together
	<b>Worüber nicht immer gesprochen wird!</b> Vorsitz: C. Nau/H. Lehnert
17.00	Wenn der Palliativpatient eine komplementäre Therapie wünscht – Was gibt es und was ist evident? J. Riedl
17.30	Welche (wichtige) Rolle spielt die Sexualität am Lebensende? M. Kern
	Pause
	<b>Ein und Ausblicke</b> Vorsitz: C. Nau/N. Kripke
18.30	Neuigkeiten aus der Palliativmedizin am Campus Lübeck H. Lehnert
	<b>Neuropsychiatrische Symptomkontrolle</b>
18.45	Das schwierige Delirmanagement in der Palliativmedizin K. Junghanns
19.15	Schmerzen verstehen und behandeln bei neurologischen Palliativpatienten R. Rolke
20.00	Imbiss mit gemeinsamer vertiefender Diskussion

Die Veranstaltung ist durch die Ärztekammer Schleswig-Holstein mit 4 Fortbildungspunkten zertifiziert.

Wir danken folgenden Firmen für ihre Unterstützung des wissenschaftlichen Programms:  
(Verwendungszweck: Aufstellung Präsentationsstand, Vorstellung Tätigkeitsbereiche und Produkte, Teilnahme an der Veranstaltung)

 Roche	1000€	 GRUNENTHAL	1000€	 alphamade	800€	 Boehringer Ingelheim	600€	 medac	500€
 TEVA	1000€	 BIBRAUN SHARING EXPERTISE	1000€	 SANOFI	750€	 Pfizer	600€	 GesundHeits GmbH Deutschland d	500€
 Lilly	1000€	 beta pharm	1000€	 CHUGAI	750€	 MSD	500€	 Takeda	500€
 janssen PHARMACEUTICAL COMPANIES of Johnson & Johnson	1000€	 OXYCARE	900€	 AMGEN Onkologie	750€	 ProStrakan A member of the Kyowa Hakko Kirin group KYOWA HAKKO KIRIN	500€		

# Referenten / Vorsitz

**Prof. Dr. med. Klaus Junghanns**  
Oberarzt im Zentrum für integrative Psychiatrie,  
UKSH, Campus Lübeck

**Martina Kern**  
Leiterin Zentrum für Palliativmedizin des Malteser  
Krankenhauses Bonn

**Dr. med. Norman Kripke**  
Leiter der Palliativstation, UKSH, Campus Lübeck

**Prof. Dr. med. Dr. h.c. Hendrik Lehnert**  
Präsident der Universität zu Lübeck

**Prof. Dr. med. Carla Nau**  
Direktorin der Klinik für Anästhesiologie und  
Intensivmedizin, UKSH, Campus Lübeck

**Jörg Riedl**  
Apotheker für klinische Pharmazie, Palliativpharma-  
zie, Med. Klinik I, UKSH, Campus Lübeck

**Prof. Dr. med. Roman Rolke**  
Direktor der Klinik für Palliativmedizin, Universi-  
tätsklinikum RWTH Aachen